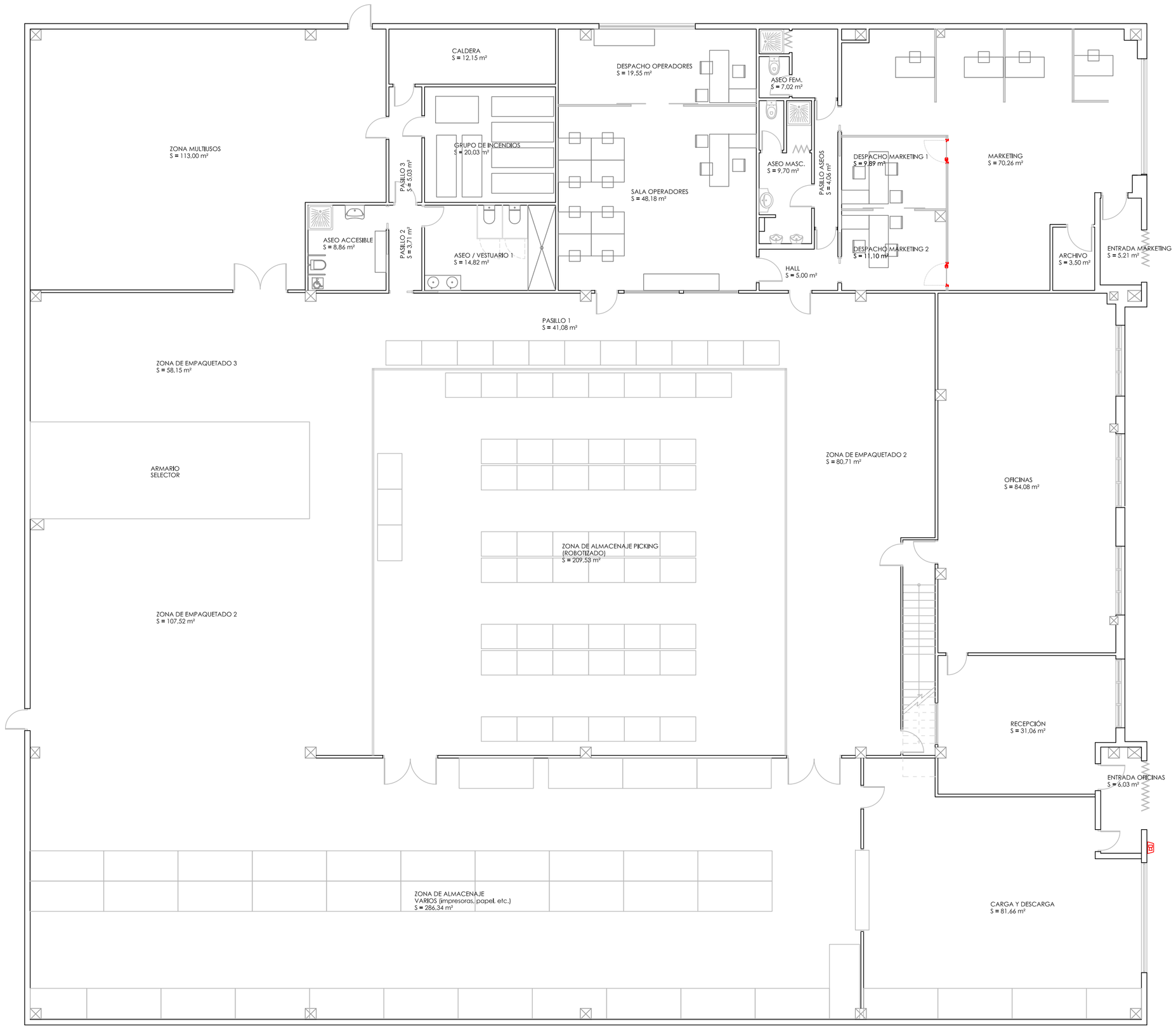


PLANTA BAJA

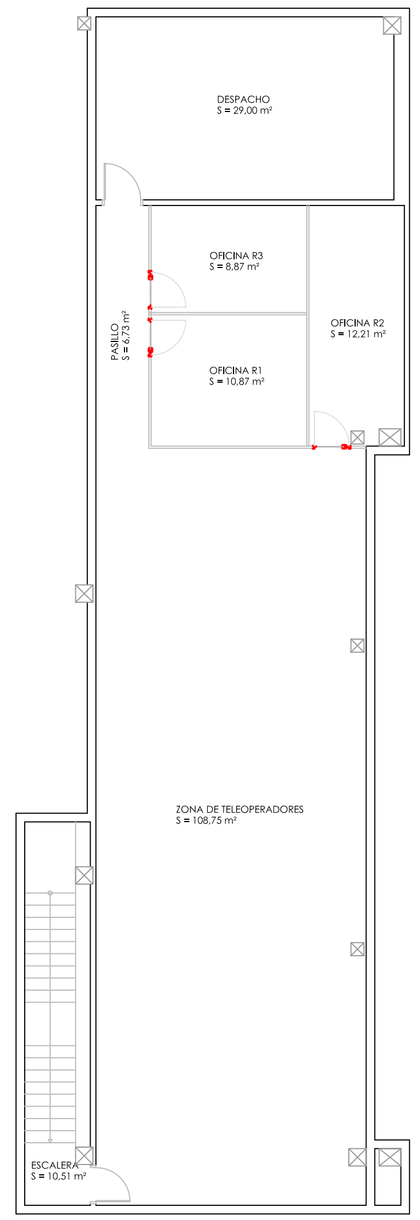


PLANTA PRIMERA

CUADRO DE SUPERFICIES PLANTA PRIMERA

| ZONA | SUPERFICIE (m²) |
|---|---|
| ESCALERA | 10,51 m² |
| ALMACÉN | 107,30 m² |
| PASILLO | 6,73 m² |
| OFICINA 1 | 10,87 m² |
| OFICINA 2 | 12,21 m² |
| OFICINA 3 | 8,87 m² |
| DESPACHO | 29,00 m² |
| TOTAL SUPERFICIE ÚTIL | 185,09 m² |
| TOTAL SUPERFICIE CONSTRUIDA | 207,04 m² |

CUADRO DE SUPERFICIES PLANTA BAJA

| ZONA | SUPERFICIE (m²) |
|---|---|
| ACCESO | 81,66 m² |
| RECEPCIÓN | 31,06 m² |
| POSTPROCESADO | 84,08 m² |
| ARCHIVO | 3,50 m² |
| ENTRADA MARKETING | 5,21 m² |
| MARKETING | 70,26 m² |
| DESPACHO MARKETING 1 | 9,89 m² |
| DESPACHO MARKETING 2 | 11,10 m² |
| ZONA DE EMPAQUETADO 1 | 80,71 m² |
| ZONA DE ALMACENAJE | 286,34 m² |
| ZONA DE ALMACENAJE PICKING | 209,53 m² |
| HALL | 5,00 m² |
| PASILLO ASEOS | 4,06 m² |
| ASEO MASC. | 9,70 m² |
| ASEO FEMN. | 7,02m² |
| SALA RESINA Y PINTURA | 48,18 m² |
| OFICINA RESINA Y PINTURA | 19,55 m² |
| PASILLO 1 | 41,08 m² |
| ZONA DE EMPAQUETADO 2 | 107,52 m² |
| ZONA DE EMPAQUETADO 3 | 58,15 m² |
| PASILLO 2 | 3,71 m² |
| PASILLO 3 | 5,03 m² |
| GRUPO DE INCENDIOS | 20,03 m² |
| CALDERA | 12,15 m² |
| ASEO / VESTUARIO 1 | 14,82 m² |
| ASEO ACCESIBLE | 8,86 m² |
| ZONA MULTIUSOS | 113,00 m² |
| TOTAL SUPERFICIE ÚTIL | 1.341,20 m² |
| TOTAL SUPERFICIE CONSTRUIDA | 1.472,55 m² |

ESTUDIO DE INGENIERÍA TÉCNICA
C/ PRIMERA Nº 3, P.I. "EL MONTALVO", 37759 SALAMANCA
923 19 19 16 - oscar@ingenieros.es

TÍTULO:

PROYECTO PARA ADECUACIÓN DE NAVE DESTINADA A ALMACÉN DE CONSUMIBLES DE INFORMÁTICA Y PRODUCCIÓN DE FILAMENTOS PARA IMPRESIÓN 3D, EN CARBAJOSA DE LA SAGRADA

INGENIERO TÉCNICO INDUSTRIAL
ÓSCAR GONZÁLEZ SÁNCHEZ
COLEGIADO 1.830 COGITISA

| | | |
|---|---|---|
| SITUACIÓN: C/ PRIMERA Nº 3, P.I. "EL MONTALVO", CARBAJOSA DE LA SAGRADA | | |
| TITULAR: INDUSTRIAL ELEPHANT RENTING S.L. | FECHA: ENERO 2.020 | |
| PLANO: DISTRIBUCIÓN Y SUPERFICIES | ESCALA: 1/75 | Nº: 03 |